

# 第51回

# 教美展

## 青森県教職員 美術展覧会

●2022年10月8日(土)~10月10日(月・祝) 3日間  
10:00~17:00

●東奥日報新町ビル New's ホール  
入場無料

●日本画・洋画・版画・彫刻・デザイン・工芸・書・写真

# 作品募集中!

出品申込締切 8月31日(水)

青森県の文化振興発展に寄与することを目的として毎年開催している教美展も、半世紀の節目を越え、51回目を迎えました。皆様の出品をお待ちしております。

<50回展出品作品より>

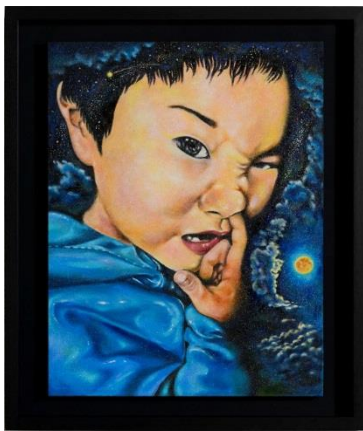

## 申込方法

「第51回青森県教職員美術展覧会出品申込書」を提出してください。

ありがとう90周年



## 【お申し込み・お問い合わせ】

一般財団法人 青森県教育厚生会 総務課  
〒030-0823 青森市橋本一丁目2-25  
Tel 017-721-1310 Fax 017-723-2267  
E-mail soumu@a-kyouiku-kouseikai.or.jp



本会 HP QR コード  
<https://www.a-kyouiku-kouseikai.or.jp>

青森県教育厚生会

検索



過去の出品作品をご覧ください。

# 第51回青森県教職員美術展覧会募集要項

1. 趣 旨 この展覧会は青森県教職員の芸術活動を支援するとともに、広く地域一般に公開し、青森県の文化振興発展に寄与することを目的とします。
2. 主 催 一般財団法人 青森県教育厚生会
3. 後 援 一般財団法人 青森県教職員互助会  
青森県教育委員会  
青森県教職員組合、青森県高等学校・障害児学校教職員組合  
日教組青森県教職員組合、東奥日報社、陸奥新報社  
デーリー東北新聞社、NHK 青森放送局、青森放送、青森テレビ  
青森朝日放送、青森ケーブルテレビ、エフエム青森
4. 会 期 **2022年10月8日(土)～10月10日(月・祝日)3日間** 10:00～17:00
5. 会 場 **東奥日報新町ビル News ホール**  
青森市新町二丁目2-11 TEL 017-718-1135
6. 出 品 資 格 教職員及び退職教職員
7. 出 品 点 数 1人1点1種目とします。  
※彫刻、デザイン、工芸は2点まで可とします。
8. 作品種目・規格
  - (1) 日本画
  - (2) 洋画
  - (3) 版画 } 130号以内、額装のこと  
  - (4) 彫刻 展示に支障のないもの
  - (5) デザイン 105cm×91cm以内、パネル張り
  - (6) 工芸 展示に支障のないもの  
陶磁器、ガラス、木工、漆、染織、革、人形、パッチワーク、  
押し花アート、切り絵等
  - (7) 書 264cm×91cm以内、刻字含む、額装、軸装、卷子等
  - (8) 写真 全紙45.7cm×56cm以内、パネル張り、マット張り、額装  
組写真は180cm×90cm以内

※展示に不都合な場合はお断りすることがあります。
9. 参 加 料 無料
10. 出品申込締切 **2022年8月31日(水)**  
出品申込書の他、FAX、E-mailでも申し込みできます。  
※題名等に変更がある場合は9月9日(金)までにお知らせください。
11. 審 査 方 法 無審査ですので、どなたでも出品できます。
12. 搬入・搬出 期日厳守
  - (1) 搬入期日 **2022年9月20日(火)～10月3日(月)**  
＜搬入時の注意＞
    - ① 出品者の都合のよい場所へ期間内に搬入してください。
    - ② 作品の裏側と梱包の表側に所定の「出品票」を貼付してください。
    - ③ 作品は破損防止のため、必ず梱包してください。

- ④ 展示に特殊性のある場合は、明記してください。
- ⑤ 額の上下や、作品のずれを確認してから梱包してください。また、額にはヒモをつけてください。
- ⑥ 作品と引換えに「預り証」を発行しますので、搬出時まで保管してください。
- (2) 搬出期日 **2022年10月12日(水)～10月21日(金)**

※地区展出品の場合は、その地区の搬出期日となります

<搬出時の注意>

- ① 作品は「預り証」と引換えにお返しします。
- ② 地区展開催(予定)地区 西北、中弘(南含む)、上北、下北
- ※地区展出品の場合は、その地区の搬出期日となります。

- (3) 搬入出場所及び受付時間 搬入出時の経費は出品者ご自身でご負担ください。

搬入出場所	住所・電話番号	受付時間	土・日の対応
青森県教育会館	青森市橋本 1-2-25 TEL 017-721-1310	8:30～17:15	予約により対応可
北地方教育会館	五所川原市上平井町 83-2 TEL 0173-35-2088	9:00～17:00	休館
上北地方教育会館	十和田市西三番町 4-10 TEL 0176-23-4271	9:00～17:00	休館
下北教育会館	むつ市文京町 1-5 TEL 0175-24-1174	10:00～16:00	予約により対応可
㈱丸祐運送 事務所	弘前市大字高田 3-6-11 TEL 0172-27-2697	9:00～17:00	9:00～17:00
青森東邦運輸倉庫㈱ 八戸支店	八戸市北白山台 2-10-6 TEL 0178-27-6311	8:30～17:30	8:30～15:00 (日曜 休業)

### 13. 留意事項

- ① 出品いただいた作品は本会ホームページでの公開や広報紙等に使用させていただくことがあります。
- ② 出品作品の保管等には十分注意しますが、やむを得ない事故等による汚損亡失については、責任を負いません。あらかじめご了承ください。

### 14. 教美展地区展の開催について(予定)

※会期及び会場は変更になる場合があります。

地区	開催期間	会場
西北	未定	
中弘(南含む)	10月22日(土)～24日(月)	百石町展示館
上北	10月15日(土)～16日(日)	上北地方教育会館
下北	10月22日(土)～23日(日)	むつ市図書館

## ① 出品の申し込み

「出品申込書」をご提出ください。  
 (メールでお申し込みされる際は、  
 出品申込書の項目と同じ内容を送  
 信ください)

出品申込締切：8/31 (水)

第51回青森県教職員美術展覧会 出品申込書					
種目	<input type="checkbox"/> 日本画 <input checked="" type="checkbox"/> 工芸 (1点・2点) <input type="checkbox"/> 洋画      ( 作品の形式 (例: 押し花) ) <input type="checkbox"/> 版画      積み木 <input type="checkbox"/> 彫刻 (1点・2点) <input type="checkbox"/> 書 <input type="checkbox"/> デザイン (1点・2点) <input type="checkbox"/> 写真				
フリガナ	アホモリ タロウ		フリガナ	アホモリ タクキョ	
氏名	青森 太郎		雅号	青森 啄木	
年齢	40				
区分	<input checked="" type="checkbox"/> 現職      所属所      青森小学校 <input type="checkbox"/> 退職教職員				
自宅住所	〒030-0823 青森市橋本1丁目2-25				
電話番号	017-721-1310				
題名①	積み木 2 0 2 2 - 2				大きさ (例) 縦180cm×横100cm×高さ100cm 縦20cm×横20cm×高さ20cm (3層組)
題名②	(彫刻、工芸、デザインの2点目)				大きさ
搬入先	<input checked="" type="checkbox"/> 青森 <input type="checkbox"/> 東邦(三八) <input type="checkbox"/> 北 <input type="checkbox"/> 上北 <input type="checkbox"/> 下北 <input type="checkbox"/> 丸柵(中弘)	搬出先	<input checked="" type="checkbox"/> 青森 <input type="checkbox"/> 東邦(三八) <input type="checkbox"/> 北 <input type="checkbox"/> 上北 <input type="checkbox"/> 下北 <input type="checkbox"/> 丸柵(中弘)	地区展	<input type="checkbox"/> 出品する <input checked="" type="checkbox"/> 出品しない <small>※開催地区(予定) 青森・中弘・上北・下北</small>
展示方法	※展示方法に希望がある場合(工芸は、具体的に記入・もしは展示状態の写真を添付してください)  ※○が正面です。丸、四角、三角の順番で斜めに並べてください。 展示用のマットを同梱しますので、展示の際に積み木の下に敷いて下さい。				
【出品申込締切】	8月31日(水)				
【申し込み方法】	郵送・FAX・E-mailでお申し込みください。				
【注意事項】	①記載された個人情報は応募作品に関する問い合わせ等に必要範囲で利用します。 ②題名は記入いただいた内容で登録され、作品名札や目録にそのまま表示されます。				
【お問い合わせ】	一般財団法人 青森県教職員会 TEL 017-721-1310 FAX 017-723-2287				

## ② 作品搬入時

作品を搬入する際に「出品票」を下記の方法で必ず貼ってください。  
 上下切り離し、上の出品票を作品裏面に、下の出品票を梱包の表面に貼ります。

搬入期日：9/20 (火)  
 ~10/3 (月)



梱包後

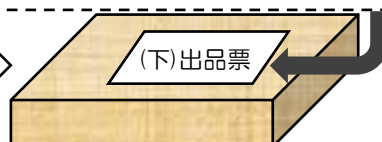

第51回青森県教職員美術展覧会出品票					
氏名	青森 太郎		雅号	青森 啄木	
種目	日 本 画	洋 画	版 画	彫 刻	デ ザ イ ン
					(工 芸) 書 真
大 小	縦 20cm×横 20cm×高さ 20cm				
搬 出 先	青森	東邦運輸 (三八)	北	上北	下北 丸柵運送 (中弘)
地区展出品希望			有・無	有・無	有・無
※搬出先は必ず指定してください。					
第51回青森県教職員美術展覧会出品票					
氏名	青森 太郎		雅号	青森 啄木	
種目	日 本 画	洋 画	版 画	彫 刻	デ ザ イ ン
					(工 芸) 書 真
大 小	縦 20cm×横 20cm×高さ 20cm				
搬 出 先	青森	東邦運輸 (三八)	北	上北	下北 丸柵運送 (中弘)
地区展出品希望			有・無	有・無	有・無
※搬出先は必ず指定してください。					

# 第51回青森県教職員美術展覧会 出品申込書

<b>種 目</b>	<input type="checkbox"/> 日本画 <input type="checkbox"/> 洋画 <input type="checkbox"/> 版画 <input type="checkbox"/> 彫刻（1点・2点） <input type="checkbox"/> デザイン（1点・2点）	<input type="checkbox"/> 工芸（1点・2点） （ 作品の形式（例：押し花） ） <input type="checkbox"/> 書 <input type="checkbox"/> 写真	
<b>フリガナ</b>		<b>フリガナ</b>	
<b>氏 名</b>		<b>雅 号</b>	<b>年 齢</b>
<b>区 分</b>	<input type="checkbox"/> 現 職	<b>所 属 所</b>	
	<input type="checkbox"/> 退職教職員		
<b>自宅住所</b>	〒		
<b>電話番号</b>			

<b>フリガナ</b>		<b>大きさ</b>
<b>題 名 ①</b>		(例)縦180cm×横90cm× 高さ100cm

**(彫刻、工芸、デザインの2点目)**

<b>フリガナ</b>		<b>大きさ</b>
<b>題 名 ②</b>		

<b>搬入先</b>	<input type="checkbox"/> 青森 <input type="checkbox"/> 東邦(三八) <input type="checkbox"/> 北 <input type="checkbox"/> 上北 <input type="checkbox"/> 下北 <input type="checkbox"/> 丸祐(中弘)	<b>搬出先</b>	<input type="checkbox"/> 青森 <input type="checkbox"/> 東邦(三八) <input type="checkbox"/> 北 <input type="checkbox"/> 上北 <input type="checkbox"/> 下北 <input type="checkbox"/> 丸祐(中弘)	<b>地区展</b>	<input type="checkbox"/> 出品する <input type="checkbox"/> 出品しない
------------	---	------------	---	------------	---

<b>展示方法</b>	<div style="border: 1px solid black; padding: 5px; width: fit-content;">                 展示方法に希望がある場合は、具体的に記入してください。                  展示状態の写真の添付でも可             </div>
-------------	--

- 【出品申込締切】 8月 31日(水)
- 【申し込み方法】 郵送・FAX・E-mailでお申し込みください。
- 【注 意 事 項】 ①記入漏れや不明な点があれば本会から連絡することがありますのでご了承ください。  
 ②題名は記入いただいた内容で登録され、作品名札や目録にそのまま表示されます。
- 【お問い合わせ】 一般財団法人 青森県教育厚生会 TEL 017-721-1310 FAX 017-723-2267  
 〒030-0823 青森市橋本一丁目2-25 E-mail soumu@a-kyouiku-kouseikai.or.jp

[ 作品の裏側上部に貼る ]

## 第 51 回青森県教職員美術展覧会出品票

氏 名				雅 号			
種 目	日 本 画	洋 画	版 画	彫 刻	デ ザ イン	工 芸	写 真
大 き さ							
搬 出 先 (該当を○で囲む)	青森	東邦運輸 (三八)	北	上北	下北	丸祐運送 (中弘)	
地区展出品希望 (該当を○で囲む)	/	/	有・無	有・無	有・無	有・無	

◎搬出先は必ず指定してください。

..... き り と り .....

[ 梱包の表側に貼る ]

## 第 51 回青森県教職員美術展覧会出品票

氏 名				雅 号			
種 目	日 本 画	洋 画	版 画	彫 刻	デ ザ イン	工 芸	写 真
大 き さ							
搬 出 先 (該当を○で囲む)	青森	東邦運輸 (三八)	北	上北	下北	丸祐運送 (中弘)	
地区展出品希望 (該当を○で囲む)	/	/	有・無	有・無	有・無	有・無	

◎搬出先は必ず指定してください。